

1  
1 : 100

Anotações:  
Todas as alvenarias em bloco cerâmicos na vertical.  
Prever aberturas, vergas e contra-vergas para instalação de esquadrias nos locais indicados no projeto arquitetônico.  
Vedar abertura existente entre pé direito atual e cobertura.

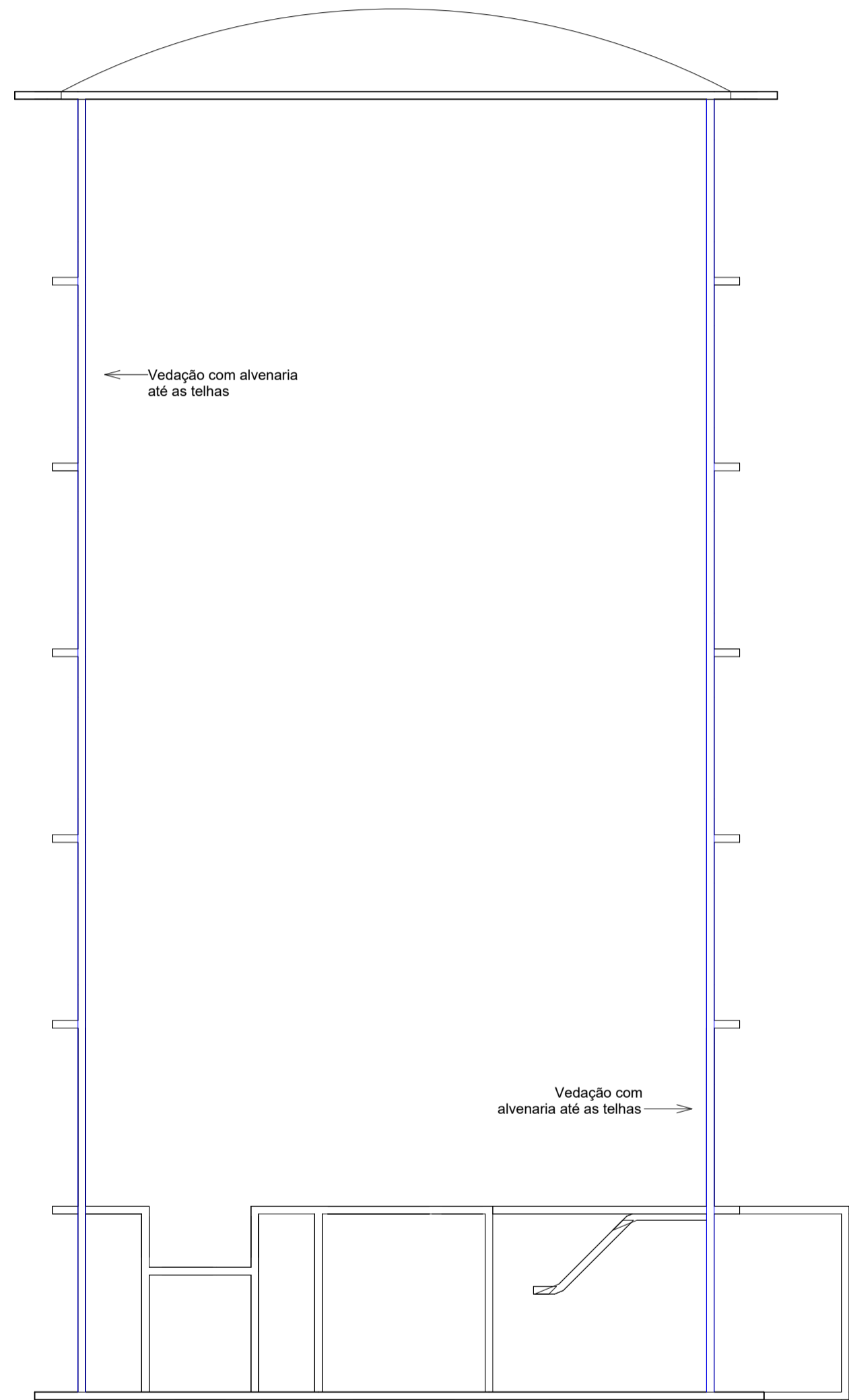

2  
1 : 100



PREFEITURA  
MUNICIPAL DE  
CAMPOS DE JÚLIO

Secretaria de  
Agricultura, Pecuaria e  
Meio Ambiente

Anteprojeto  
Arquitetônico

Endereço  
Rua Ceará, Centro, Quadra 39

Data  
18 de abril de 2023

Resp. Técnico  
Eduardo R. Tosetto  
Eng. Civil - CREA 1550203037

Área Total: 1.030,25 m²  
Área Coberta: 367,96 m²  
Área Permeável: 456,63 m²

01/01

Escala  
1 : 100